LOVE INSPIRATION HANDBUCH

Von Marty & Gerry Donnelly

Eine Zusammenfassung von Einblicken, die dich auf deiner Inspirationsreise unterstützen

Love Inspiration & Maitri Foundation

Love Inspiration

Learn • Heal • Awaken

Maitri Mangalam!

(Grüße mit liebevoller Güte)

Wir freuen uns, dieses Love Inspiration Handbuch mit viel Liebe in unseren Herzen mit dir zu teilen. Wir möchten hier unsere Einsichten und Perspektiven darlegen, damit wir dir helfen können, deine Verbindung zu den Lehren, Energien und Heilpraktiken von Love Inspiration zu vertiefen. Mögen alle Wesen in ewiger Liebe, Frieden und Freude leben!

Mit Liebe, Marty and Gerry

Maitri FOUNDATION

Infinite loving kindness through the wisdom of Maitri

Einleitung & Willkommen

Das Love Inspiration Handbuch stellt eine demütige Gabe für die Love Inspiration Community dar und wurde mit der Hoffnung erstellt, Menschen dabei zu helfen, sich auf höchster, reinster und effektivster Art und Weise mit den Heilungssystemen, Einstimmungen und Praktiken von Love Inspiration zu verbinden.

Dieses kleine Handbuch enthält viele wichtige Erkenntnisse, die Marty & Gerry gewonnen haben, als sie diese Lehren von Love Inspiration erfuhren und mit ihnen in Verbindung traten. Indem wir diese Erkenntnisse mit dir teilen, hoffen wir, dass sie dazu beitragen können, deine inneren Erfahrungen so zu vertiefen, sodass du in Liebe, Licht und Frieden dein Leben genießen kannst.

Love Inspiration bietet viele verschiedene Heilungskurse, E-Books und Trainings an. Wir hoffen also, dass dieses Handbuch dir mit viel Liebe helfen kann, dir ein genaueres Bild davon zu machen, wie du dich mit diesen Energien verbinden und wie du dich mit den Heilungs- und Meditationspraktiken vertraut machen kannst.

Die Heilsysteme von Love Inspiration können auch eine Vielzahl von tiefen Herausforderungen darstellen (während die Heilungsprozesse stattfinden). In diesem Sinne hoffen wir, dass diese Erkenntnisse dir dabei helfen können, mehr Klarheit und Verständnis über den gesamten Heilungsprozess zu erlangen, damit du eine bereichernde, reibungslose und friedlichere Reise in Richtung dieses schönen, neuen Lichts genießen kannst.

Was beinhaltet dieses Handbuch?

- **Einblick #1 Die Lehren von Love Inspiration** (Seite 4)
- **Einblick #2 Der Aufstiegs-Zyklus** (Seite 6)
- **Einblick #3 Erweiterung deiner Intention** (Seite 9)
- **Einblick #4 Die Vorteile der karmischen Akkumulation** (Seite 14)
- **Einblick #5 Einstimmungen & Selbst-Aktivierung** (Seite 18)
- **Einblick #6 Die Rolle der göttlichen Führung** (Seite 22)
- **Einblick #7 Das Große Neue Maitri Bewusstsein** (Seite 26)

Einblick #1 Die Lehren von Love Inspiration

Im Jahr 2011 – noch bevor Love Inspiration gegründet wurde – erhielten Marty & Gerry eine Mitteilung des Höheren Bewusstseins, dass sich die Welt schon bald durch eine sehr bedeutende Verlagerung der energetischen Schwingung bewegen würde: d.h., sie würde sich von einem „alten“ Bewusstsein entfernen (eines, das sich um das Ich dreht) und in ein völlig neues einheitliches Bewusstsein (eines, das ein energetisches Bewusstsein für Einheit und Verbindung bringt) übergehen. In dieser Zeit wurde uns auch gesagt, dass der Hauptzweck von Love Inspiration darin bestehen würde, eine Brücke zu schlagen, damit wir den Menschen helfen können, in diese neue einheitliche oder auf Liebe basierende Schwingung überzugehen (Bewusstsein).

Seit 2011 hat Love Inspiration eine Vielzahl von Einstimmungen, Energien und geleiteten Lehren von einer Vielzahl von Wesen mit höherem Bewusstsein erhalten. Und weil es jetzt so viele Lehren auf der Love-Inspiration-Website gibt, hielten wir es hier (als Ausgangspunkt) für hilfreich, einige Informationen über die Love-Inspiration-Lehren zu teilen, damit wir den Gesamtzweck dieser Lehren erklären können (und damit du dir das Beste daraus holen kannst).

Zu Beginn wurde der „Aufstiegs-Pfad“ (Ascension Pathway) von Love Inspiration eigens „durchgebracht“, um den Übergang in das neue einheitliche und liebevolle Bewusstsein zu beschleunigen. Diese Energien bieten einen Schritt-für-Schritt-Pfad in die energetische Schwingung des „Neuen & Großen Maitri-Bewusstseins“. Während du dich weiterentwickelst, wird dir der göttliche Weg gewiesen, dich auf sehr tiefgreifende und bedeutende Weise zu heilen, zu reinigen, zu erweitern, zu wachsen und aufzusteigen.

Im Rahmen dieser Reise wirst du Schritt für Schritt dazu geführt, Bewusstseinsmuster zu entwickeln, die dein Ego „aufbrechen“. Und du wirst in Richtung eines tiefen Gefühls von Liebe, Licht, Reinheit, Einheit, Wahrheit, Harmonie und innerem Frieden geführt werden.

Zusätzlich zum Aufstiegs-Pfad bietet Love Inspiration auch eine Vielzahl anderer Heilsysteme auf der Basis eines höheren Bewusstseins und insbesondere eine Reihe von fortgeschrittenen Stufen, die dazu beitragen können, einige bereits bekannte Heilsysteme auf der Basis eines höheren Bewusstseins zu erweitern (wie Usui Reiki & Kundalini Reiki).

Es scheint, dass diese fortgeschrittenen Levels an Love Inspiration gesendet wurden, um dieser Welt zu helfen, sich in diese neue energetische Schwingung zu entwickeln. Möge diese Welt viele fortgeschrittene Heilungskanäle erfahren, um diesen Bewusstseinsumschwung zu unterstützen!

Natürlich gibt es eine Vielzahl von Vorteilen, die sich aus der Arbeit mit diesen auf höherem Bewusstsein basierenden Heilsystemen ergeben. Für diejenigen, die auf dem Aufstiegs-Pfad von Love Inspiration unterwegs sind, können diese Techniken und Praktiken auch eine wunderbare Ergänzung ihrer Weiterentwicklungs-Reise sein.

Mit viel Liebe möchten wir hier auch darauf hinweisen, dass die fortgeschrittenen Level von sowohl Usui Reiki als auch Kundalini Reiki wahrlich die Heilung auf ein völlig neues und erweitertes Niveau erheben.

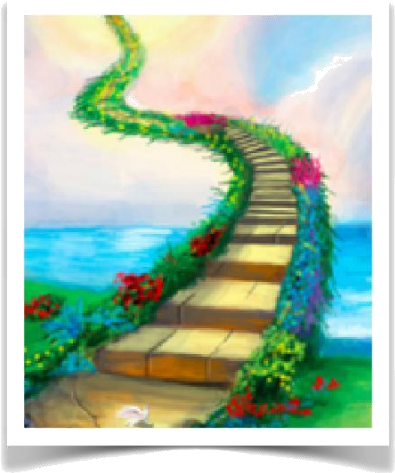

Dafür gibt es einige wichtige Voraussetzungen.

Nachdem wir nun den Aufstiegs-Pfad von Love Inspiration und diese zusätzlichen Heilsysteme des Höheren Bewusstseins hervorgebracht und erhalten haben, möchte wir hier mit viel Liebe diese einzigartige Perspektive mit euch teilen. Das Wichtigste, das wir hier mitteilen möchten, ist die Tatsache, dass die auf den Aufstieg basierenden Heilungsenergien, die vom Aufstiegs-Pfad von Love Inspiration präsentiert werden, für das Erdreich von größter Bedeutung sind.

Mit viel Liebe, Demut und Anmut möchten wir daher diejenigen, die nach tiefer Heilung, Reinigung und Aufstieg suchen, ermutigen, sich aufzumachen zu (oder weiterzugehen auf) dem Aufstiegs-Pfad von Love Inspiration, und diesen als Hauptweg in immer höhere Bewusstseinszustände zu nutzen.

Alternativ laden wir dich herzlich ein, die Website von Love Inspiration zu besuchen und dir etwas Zeit zu nehmen, um die Angebote von Love Inspiration zu lesen und zu durchdenken. Gönne dir diese Zeit, um darüber nachzudenken, was für deine Reise nach vorne am besten zu dir passt.

Und schließlich möchten wir hier liebevoll darauf hinweisen, dass auf diesem Weg sehr viele Wesen mit höherem Bewusstsein über dich wachen, dich führen und dich für das höchstmögliche Wohl aller Wesen unterstützen.

Mit viel Liebe, Licht und Demut laden wir dich daher ein, deine Love Inspiration Reise auf eine Weise fortzuführen, die sich für dich richtig anfühlt. Und, wie immer: Bitte höre auf deine inneren Gefühle und deine göttliche Intuition, während du weiter in dieses schöne neue Licht vordringst.

Wir hoffen, dass dieser kurze Überblick über Love Inspiration dir dabei helfen kann, ein wenig mehr über die Grundlagen der Lehren und Heilsysteme von Love Inspiration zu verstehen. Weitere Informationen dazu findest du auf unserer Website.

Einblick #2 Der Aufstiegs-Zyklus

Diejenigen, die auf dem Aufstiegs-Pfad von Love Inspiration voranschreiten, haben vielleicht bereits bemerkt, dass ein Zyklus entsteht. Wir bezeichnen diesen Zyklus als den Aufstiegszyklus und möchten hier ein wenig näher erklären, wie dieser Prozess funktioniert.

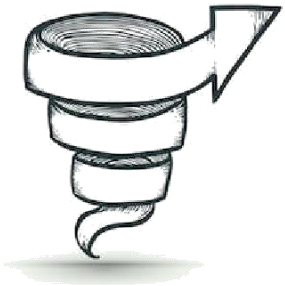

Der Aufstiegszyklus beginnt damit, dass du neue Energien in dein Bewusstsein empfängst. Für die Lehren von Love Inspiration erfolgt dies normalerweise durch eine Art Einstimmung, zum Beispiel durch eine Einstimmung auf Celestine Reiki Level 1, eine Einstimmung auf Celestine Reiki Level 2 usw. Indem du deine Einstimmung erhältst, kannst du neue Energien auf der Basis des Höheren Bewusstseins empfangen, während du in deinem Leben der Liebe, dem Licht und der Reinheit näher rückst (wobei zu beachten ist, dass diese Energien für den Aufstiegspfad speziell von Wesen des Höheren Bewusstseins entwickelt wurden, um dir zu helfen, in die Schwingung des neuen Bewusstseins aufzusteigen. Schritt für Schritt).

Nach deiner Einstimmung erlebst du in den folgenden Tagen, Wochen oder Monaten normalerweise eine Ruhe- und Anpassungs-Phase. Die Länge der Ruhe- und Anpassungszeit hängt von den neuen Energien ab, die empfangen werden, und es kann einige Tage bis zu vielen Monaten dauern. Diese Ruhe- und Anpassungsperiode ist oft eine Zeit der tiefen Heilung, Reinigung, des Lernens, des Wachstums und der Expansion. Aus diesem Grund empfehlen wir den Menschen immer, die vorgeschlagenen Zeitrahmen so gut wie möglich einzuhalten, damit sie das Beste aus den empfangenen Energien herausholen können.

Einfach gesagt: Was während dieser Ruhezeiten geschieht, ist, dass die neuen Energien des Höheren Bewusstseins (die über die Einstimmung in dein Energiesystem eingeführt wurden) jetzt alte, stagnierende oder negative Energien von innen heraus aufrühren. Dies ist der zweite Schritt des Aufstiegszyklus und kann innerlich oft sehr verstörend sein (weshalb wir uns in dieser Zeit oft müde, träge, aus dem Gleichgewicht geraten oder unausgeglichen fühlen können).

Dies wird oft von verschiedenen Menschen unterschiedlich empfunden und hängt von den empfangenen Energien und den karmischen Umständen jedes Einzelnen ab. Einige Beispiele für diese unausgeglichenen Gefühle können Müdigkeit, Lethargie, vorübergehende Krankheit, mentale oder emotionale Ausbrüche, heftige oder seltsame Träume, Magenbeschwerden, Kopfschmerzen usw. sein.

Normalerweise sind diese Symptome ein gutes Zeichen dafür, dass die neuen Energien in deinem Energiesystem verarbeitet, verdaut und aufgenommen werden und dass du dich durch einen tiefen Heilungsprozess bewegst (diese Heilung hilft, Unreinheiten zu beseitigen, damit du in höheres Licht & Liebe aufsteigen kannst).

Sobald die alten, stagnierenden oder dunkleren Energien (in den Tagen oder Wochen nach der Einstimmung) aufgewühlt wurden, müssen sie letztendlich aus deinem Energiesystem freigesetzt werden. Normalerweise wirst du in dieser Zeit vorübergehend diese alten Energien wiedererleben, und zwar dann, wenn sie freigesetzt werden. Dies wird normalerweise als Heilungs-Krise bezeichnet und beschreibt den Prozess, bei dem alte Energieschichten sicher aus deinem System freigesetzt werden.

Je nach der Art der Verunreinigungen, die von innen entfernt werden müssen (dies hängt von deinen eigenen karmischen Umständen ab), können körperliche Beschwerden auftreten (z. B. Magenprobleme, Kopfschmerzen, Krankheit, Schmerzen usw.) oder es können mentale oder emotionale Ausbrüche und Ungleichgewichte auftreten (z. B. Wut, Traurigkeit, Frustration, Trauer, Weinen, Zorn usw.) – oder sogar beides!

Wenn du das Gefühl hast, dass solche Heilungskrisen auftreten, dann sieh dies bitte als ein gutes Zeichen für deinen Fortschritt an. Es ist auch ein Maß für die Reinheit der empfangenen Energien des Höheren Bewusstseins. Laut unseren Erfahrungen haben wir auch festgestellt, dass die Tiefe und Intensität der Heilungskrise häufig die Größe und das Ausmaß deines bevorstehenden Aufstiegs anzeigen. Achte also darauf, wenn du Fortschritte feststellst!

Wir haben nun also die ersten drei Schritte im Aufstiegszyklus behandelt:

Schritt 1: Empfange neue Energien / Einstimmung
Schritt 2: Alte Energien werden aufgewühlt und innerlich bewegt **
Schritt 3: Alte Energien werden jetzt ausgeschieden **

** *Dies bedeutet, dass du in diesen Zeiten möglicherweise eine Heilungskrise erleben wirst. Diese tiefgreifende Heilungs- / Reinigungsarbeit findet häufig während der Ruhe- und Anpassungszeit statt (und genau deshalb ist sie so wichtig).*

Auch hier möchten wir darauf hinweisen, dass die Schritte 2 und 3 Lernen, Wachstum und energetische Expansion umfassen werden. Es gibt oft Momente auf dem Love-Inspiration-Aufstiegspfad, in denen du göttlich geführt wirst, um gleichzeitig zu lernen, zu wachsen, zu heilen und zu expandieren (und dies geschieht normalerweise während der Ruhe- und Anpassungszeiten nach dem Empfang neuer Energien).

Vor allem aber sollst du wissen, dass deine Reise stets göttlich von vielen Wesen des Höheren Bewusstseins geleitet wird – und ja, alles manifestiert sich perfekt, einzigartig und göttlich, nur für dich!

Nach all dieser tiefen Heilungsarbeit (und nach eventuell aufgetretenen Heilungskrisen) führt uns dies schließlich zum letzten Schritt – dem Aufstieg! Dies ist normalerweise eine schöne Zeit, die deine energetische Schwingung in die nächste Ebene des Aufstiegspfades erhebt. Dieser Schritt wird oft von neuen Perspektiven, Klarheit oder Einsichten für deine weitere Reise nach vorne begleitet.

Dies kann auch eine Zeit sein, in der du ein vertieftes Gefühl von Liebe, Licht und Frieden in dir spürst und dich damit verbinden kannst. Im Laufe der Zeit lernen wir, diese Momente zu schätzen, denn sobald du zur nächsten Einstimmung übergehst, gibt es normalerweise eine neue Schicht von Unreinheit, Unvollkommenheit oder Dunkelheit, die sich verschieben, bewegen und klären muss! Hier beginnt der Aufstiegszyklus dann erneut, jedoch auf einer höheren und gleichzeitig tieferen Ebene.

Auf diese Weise hilft der Aufstiegszyklus, dich bei jeder Einstimmung kontinuierlich nach oben zu bringen. Wenn du weiter fortschreitest, wirst du wahrscheinlich auch feststellen, dass deine Heilung in Schichten erfolgt. Sei also nicht überrascht, wenn du ein bestimmtes Problem bei vielen verschiedenen Gelegenheiten heilst (d.h., du heilst jedes Mal, wenn du in einen höheren Seinszustand aufsteigst, eine tiefere Schicht dieses Problems).

Wir hoffen, dass dieses grundlegende Verständnis des Aufstiegszyklus dir auf deinem Weg nach vorne hilft und dazu beitragen kann, mehr Klarheit, Frieden und Verständnis in deine Reise zu bringen. Wir möchten hier auch darauf hinweisen, dass dieser Zyklus auch für andere Einstimmungen von Love Inspiration (und für andere Heilungssysteme auf der Basis eines Höheren Bewusstseins im Allgemeinen) gilt, jedoch werden die Energien des Aufstiegspfades aufgrund ihres göttlichen Zwecks und ihre auf Aufstieg basierende Absicht normalerweise intensiver empfunden.

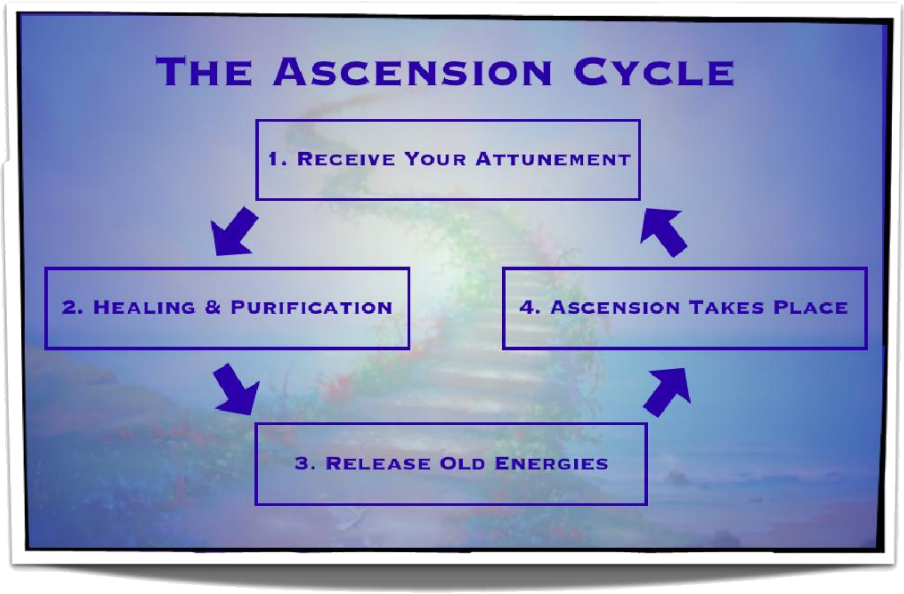

Einblick #3 Erweiterung deiner Intention

Für viele Menschen auf der ganzen Welt bietet Love Inspiration die Möglichkeit, sich mit Heilsystemen auf der Basis eines Höheren Bewusstseins zu verbinden, damit sie zu mehr Frieden, Liebe und Glück in ihrem Leben geführt werden können. Das ist wundervoll!

Wenn du diese energiebasierte Heilungsreise zum ersten Mal antrittst, lernst du in der Regel, wie du „Selbstheilungsübungen“ (Meditation) und „Übungen zur Heilung anderer“ (Heilungssitzungen) durchführst. In dieser Anfangsphase liegt das Hauptaugenmerk darauf, eine warme und liebevolle Verbindung mit dem „Höheren Bewusstsein“ herzustellen, während du lernst, wie du diese friedlichen, entspannenden und zutiefst liebenden Energien auf eine Weise nutzen kannst, die sich für dich göttlich angemessen anfühlt.

Dies ist ein wundervoller Ausgangspunkt für deinen Weg in die Welt der energiebasierten Heilung, da du lernst, diese schönen Heilungsenergien zu fühlen und dich mit ihnen zu verbinden. Und du beginnst, die Kunst zu beherrschen, auf Höherem Bewusstsein basierende Heilungsenergien zu deinem eigenen Nutzen und zum Nutzen anderer zu kanalisieren.

Während du also auf deinem energiebasierten Heilungspfad voranschreitest, lernst du das Konzept der „Fernheilung“ kennen (das Konzept, dass du diese Heilungsenergien des Höheren Bewusstseins auch über Zeit und Raum senden kannst). An diesem Punkt kommt es sehr häufig vor, dass deine Perspektiven etwas erweitert werden, weil du beginnst zu lernen und zu verstehen, dass wir alle miteinander verbunden sind.

Aus diesem vertieften Verständnis wirst du dann wahrscheinlich die Bedeutung der Absicht in deinen Heilpraktiken erkennen. Außerdem wirst du an diesem Punkt höchstwahrscheinlich erkennen, dass du Heilung, Liebe oder Licht an jeden oder alles senden kannst, was du dir wünschst! Und hier möchten wir dich daran erinnern, dass du immer ausschließlich durch deinen eigenen Verstand und deine eigene Vorstellungskraft eingeschränkt bist!

Letztendlich können diese neuen Erkenntnisse ein sehr stärkender, ermächtigender und erhebender Teil deiner Reise nach vorne sein. Aus dieser vertieften Perspektive wirst du deshalb beginnen, deine Heilungs- und Meditationspraktiken zu verfeinern, wie göttlich geführt.

Wenn sich das neue Verständnis weiterentwickelt und vertieft, wirst du in der Regel beginnen, dich tiefer mit den Konzepten der Vernetzung, der Einheit und des Einssein in deiner Praxis zu verbinden. Und mit diesem vertieften Gefühl der Einheit wirst du in deinen Übungen mehr Frieden, Liebe und Licht verspüren.

Vor diesem Hintergrund möchten wir dir nun nahelegen, dass die Konzepte der Einheit, der Vernetzung und der Gemeinschaft für jeden von uns sehr wichtig sind, um auf diesem spirituellen Weg der Heilung, Meditation oder der Erleuchtung voranzuschreiten.

Schon allein mit dieser einen Lehre kann der Empfänger eine sehr wertvolle Gelegenheit zum Lernen, Wachstum und zur Erweiterung erhalten, wenn er beginnt, die Idee anzunehmen, dass wir alle miteinander verbunden sind – vereint durch eine unsichtbare, unverständliche und intelligente Energiequelle, die oft als Gott, Quelle, unendlicher Schöpfer, Maitri oder dergleichen bezeichnet wird.

Wenn wir dieses Konzept eingehender untersuchen und dabei auf einer Grundlage der Einheit beginnen, können wir auch die Idee annehmen, dass das Ich ein wirklich grenzenloses, unendliches und Ozean-ähnliches Phänomen ist. Ein Phänomen, das alle Lebewesen, alle Zeit, alle Räume, alle Bereiche, alle Spektren und alle Dimensionen umfasst.

Jetzt, da dieses sehr tiefe Verständnis in uns weiter aufblüht, können wir uns immer mehr als die unendlichen Schöpfer sehen, die wir sind, und wir können ein wunderbares Gefühl der Ermächtigung, des inneren Glaubens und der Einheit spüren. Der wichtige Nebeneffekt dieses vertieften Verständnisses ist natürlich die Tatsache, dass wir durch all unsere verschiedenen Heil- und Meditationspraktiken ganz natürlich Liebe, Mitgefühl und Weisheit ausstrahlen und nach außen dringen lassen (wie wir jetzt erklären werden).

Wenn wir zum Beispiel beginnen, das Konzept der Einheit wirklich zu begreifen, wie können wir dann nicht wollen, dass alle anderen glücklich und frei von allem Leid sind? Wie können wir nicht wollen, dass jedes einzelne Lebewesen mit Liebe und Licht erfüllt wird, wenn es doch tatsächlich ein Teil von uns ist? Wie können wir das Leiden anderer tolerieren, ohne zumindest den Wunsch zu verspüren, dass sie frei von diesem Leiden sind? All diese Fragen erscheinen in einer neuen Perspektive, wenn wir sie durch die Linse der Einheit sehen.

Und während wir diese Art von altruistischen, wohlwollenden, liebevollen und mitfühlenden Absichten weiter pflegen, gibt uns das sehr viele Vorteile, die wir durch unsere verschiedenen Heil- und Meditationspraktiken genießen können.

Diese Vorteile werden normalerweise durch unsere erweiterten Absichten und das tiefe Gefühl der Liebe und des Mitgefühls erzielt, das während unserer Praxis in uns entsteht. Denn wenn wir unsere Absicht festlegen, allen Wesen Gutes zu tun (und wenn wir es wirklich so meinen), werden wir eine weitaus größere Lichtintensität erhalten. Dies ist wahrscheinlich eine der wichtigsten Lehren für jeden Meditierenden, Heilpraktiker oder spirituellen Aspiranten, um zu empfangen, zu lernen und zu assimilieren.

Diese wirklich tiefgreifende Lehre beruht auf dem Prinzip, dass „Energie dorthin fließt, wohin die Absicht geht“. Dies ist ein einfaches Qi-Gong-Prinzip, und wenn wir uns etwas Zeit nehmen, um dieses Prinzip zu bedenken, es zu betrachten und zu begreifen, dann ergibt es wirklich viel Sinn.

Zum Beispiel: Wenn wir die Absicht festlegen würden, nur uns selbst zu heilen, würde das Universum darauf reagieren, indem es uns mit dem überschüttet, was wir brauchen, um uns selbst zu heilen. Das könnte vielleicht eine kleine Lichtsäule sein, die verwendet werden kann, um die verschiedenen Unreinheiten oder Negativitäten in uns zu heilen – was auch immer für unser höchstmögliches Wohl benötigt wird.

Wenn wir dies nun mit einer echten und von Herzen kommenden Absicht vergleichen, dass alle Wesen mit Licht erfüllt, frei von Leiden sowie unendlich glücklich, freudig und erleuchtet sein mögen – dann wird diese Art von Absicht, wenn sie von Herzen kommt, mit Sicherheit sehr viele Lichtenergien hervorrufen. Dadurch erzielst du dann eine weitaus stärkere Lichtintensität (aufgrund des Ausmaßes, der Reinheit, der Liebe, der Aufrichtigkeit und der altruistischen Natur deiner Absicht).

Das gleiche Prinzip wird sehr schön in einer Reihe von kanalisierten Lehren zusammengefasst, die als das „Gesetz des Einen“ bekannt sind, in denen erklärt wird, dass:

„Eine Konfiguration des freien Willens, die auf andere ausgerichtet ist, birgt das Potenzial, eine große Masse an Lichtstärke zu erwecken.“

Im tibetischen Buddhismus wird diese wichtige Lehre als „Bodhicitta“ *(ausgesprochen Bod - i - tschi - ta)* bezeichnet, was frei übersetzt „Der erleuchtete Geist“ bedeutet. In dieser Tradition verbringen die buddhistischen Mönche viele Jahre damit, „den erleuchteten Geist“ zu kultivieren, während sie sich darin üben, kontinuierlich in diesem altruistischen und liebevollen Zustand zu bleiben, so gut sie können.

Das Ergebnis dieses kontinuierlichen Trainings ist eine signifikante Verbesserung ihrer „Lichtstärke“, da sie dadurch in der Lage sind, Liebe und Licht zum Wohle aller Wesen nach außen zu strahlen.

In der Maitri Dharma ist diese wichtige Lehre von zentraler Bedeutung in der Ausführung der Übungen. Maitri-Dharma-Praktizierende beginnen ihre Meditationsübungen mit einem Gefühl der Ehrfurcht, des Glaubens, des Vertrauens und der Hingabe an das Höhere Bewusstsein und sie beten mit der Absicht, die zum Nutzen und Wohl aller Wesen führt. Mögen alle Wesen frei von Leiden sein, und mögen sie aus dem Kreislauf der Wiedergeburt und des Leidens befreit werden. Mögen sie alle Freiheit und Befreiung erlangen (Mukti & Moksha).

Anhand dieser Übungen zur „Erweiterung deiner Absicht“ möchten wir hier zeigen, dass jede Menge innere Transformation, Wachstum, Heilung und Reinigung stattfinden, wenn wir unser Denken kontinuierlich erweitern, um „alle Wesen“ einzubeziehen.

Daher ist es für diejenigen, die mit irgendeiner Art von Heilung auf der Basis eines Höheren Bewusstseins arbeiten, sehr wichtig, dass sie immer versuchen, Absichten zu verfolgen, die so liebevoll, expansiv und altruistisch wie möglich sind.

Zum Beispiel könntest du zu Beginn deiner Praxis beabsichtigen, bitten oder beten, dass diese heilenden Energien allen Wesen helfen, frei von Leiden zu sein: Mögen sie alle aus dem kontinuierlichen Kreislauf der Wiedergeburt und des Leidens befreit werden. Mögen alle Wesen glücklich sein und / oder alle Wesen frei von Leiden sein.

All diese Absichten bieten wirklich wunderbare Möglichkeiten, um irgendeine Art von Heilung oder meditative Übung zu beginnen. Und natürlich werden diese Absichten dir ganz bestimmt dabei helfen, mehr Liebe, Licht und Energie zu erhalten, und auch dabei, viele wunderbare karmische Verdienste für deine Reise nach vorne zu sammeln.

In anderen spirituellen Traditionen wurde uns diese Lehre einfach als „für alle ausstrahlen“ oder „für alle strahlen“ erklärt.
Das bedeutet einfach, dass die Menschen dazu geführt werden, Liebe, Licht und Heilung nach außen auszustrahlen, damit alle Wesen davon profitieren können – wie eine Sonne, die liebevoll für alle Wesen in der Schöpfung strahlt.

Wenn wir uns selbst heilen, können wir denken *„Mögen all diese Heilungsenergien dazu beitragen, alle meine Probleme zu lösen, damit ich zu einem großen Lichtkanal werde, von dem alle Wesen profitieren können. Möge ich unendliche Liebe und Licht nach außen ausstrahlen, damit alle Wesen frei von Leiden sind. Mögen sie alle aus dem kontinuierlichen Kreislauf von Wiedergeburt und Leiden befreit werden.“*

Seit Beginn von Love Inspiration war es einer der Hauptschwerpunkte dieser Lehren des Höheren Bewusstseins, die Empfänger in ihren verschiedenen Praktiken zu tieferen Gefühlen der Liebe, Ausstrahlung und des altruistischen Denkens zu führen. Dies wurde in den E-Books, Kursen und Lehren beschrieben und vorgeschrieben, und diese Idee wurde Marty & Gerry vom Höheren Bewusstsein durch zusätzliche empfangene Botschaften immer wieder bestätigt.

Deshalb wollten wir hier in diesem kurzen Büchlein diese sehr wichtige Lehre mit dir teilen, während du deine energetische Schwingung weiter steigerst (durch die Einstimmungen von Love Inspiration, die Heilpraktiken und durch das Sammeln karmischer Verdienste auf andere Weise). Wir möchten dich auch ermutigen, diese altruistischen Absichten so gut wie möglich in deine Praktiken einzubeziehen, damit du die immensen Vorteile einer erweiterten und liebevollen Absicht spüren kannst.

Als einfache Zusammenfassung empfehlen wir dir daher, deine Meditations- oder Heilpraktiken immer mit einem tiefen Gefühl von Liebe, Mitgefühl, Weisheit (Verständnis der Einheit) und Altruismus (Ausstrahlung für alle) anzugehen. Und wenn du diese Gefühle kultivieren kannst, während du dich mit dem Höheren Bewusstsein in Glauben, Vertrauen, Hingabe und Ehrfurcht verbindest, dann geschieht hier wahrlich Magie!

„Mit unendlicher Liebe, mögen alle Wesen die Freiheit erlangen und aus dem Kreislauf der Wiedergeburt und des Leidens befreit werden."

An dieser Stelle möchten wir erklären, dass die Lehren von Love Inspiration dir ganz natürlich und fast schon automatisch helfen werden, dich vibrierend in dieser altruistischen Denkweisen zu bewegen, während du dich allmählich einem vertieften Gefühl von Liebe, Mitgefühl, Altruismus und Ausstrahlung aus deiner Praxis zuwendest.

Während du zum Beispiel weiter in die höheren Ebenen des Aufstiegspfades voranschreitest, wirst du zu einem sehr tiefen und wahren Gefühl von Liebe, Mitgefühl, Weisheit, Wahrheit, Altruismus, Wohlwollen, Frieden, Glauben und Hingabe geführt, das ganz natürlich leuchtet und nach außen strahlt, damit alle Wesen davon profitieren können.

Die Heilungspraktiken, Lehren und E-Books von Love Inspiration werden dir außerdem dabei helfen, diese Absichten in den schriftlichen Lehren zu finden. Indem wir diese zusätzlichen Lehren mit dir teilen, hoffen wir, dass wir dir helfen können, liebevoll, unendlich und wohlwollend zu strahlen, damit alle Wesen davon profitieren können.

Und schließlich möchten wir dich hier noch einmal daran erinnern, dass die Vorteile jeder heilenden, meditativen oder spirituellen Praxis allmählich, organisch und Schritt für Schritt erfahren werden.

Der Love Inspiration Aufstiegspfad („Ascension Pathway") ist gewiss ein Schritt-für-Schritt-Weg, der dich sowohl einzigartig als auch in direkter Übereinstimmung mit deinen eigenen einzigartigen karmischen Umständen, deinen Absichten und deinen Herzenswünschen begleitet und dich zu höherem Bewusstsein und höherem Gewahrsein führt.

Deshalb bitten wir dich hier liebevoll, geduldig, liebevoll und sanft mit dir selbst umzugehen, während du aufblühst. Sei dir bitte stets bewusst, dass sehr viele göttliche Wesen über dich wachen, sich um dich kümmern und dich in jedem gesegneten Moment vorwärtsführen.

Einblick #4 Die Vorteile der karmischen Akkumulation

Während du in immer höhere Lichtebenen vordringst, wird deutlich, dass diese Aufstiegsreise mit dem Konzept der Ansammlung karmischer Verdienste verbunden ist. Mit dieser Einsicht möchten wir dir bereits in den frühen Phasen deiner Reise ein grundlegendes Verständnis für dieses wichtige Konzept vermitteln, damit du besser für einen reibungslosen und angenehmen Aufstiegsprozess gerüstet bist.

Für diejenigen, die vielleicht gerade erst die Welt der energiebasierten Heilung entdecken, möchten wir hier noch einmal darauf hinweisen, dass der Fokus in der frühen Phase vor allem darauf ausgerichtet ist, dir zu helfen, in gewisser Weise eine herzliche und liebevolle Verbindung mit dem Höheren Bewusstsein herzustellen, die sich richtig für dich anfühlt.

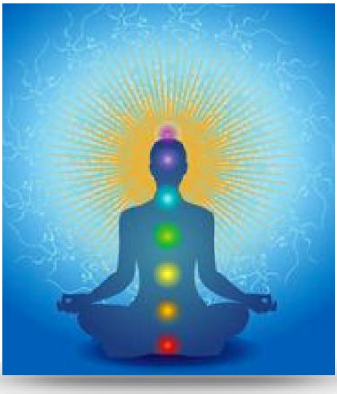

In dieser Phase deiner Reise bietet sich dir die großartige Möglichkeit, eine Vielzahl wunderbarer karmischer Verdienste zu sammeln, während du deine Selbstheilungspraktiken übst und dich mit dem Höheren Bewusstsein verbindest, mit einer Vielzahl von liebevollen, positiven und wohlwollenden Heilungs-Intentionen.

Beginnen wir also damit, dass Selbstheilungsarbeit dir sicherlich hilft, karmische Verdienste für deine Reise nach vorne zu sammeln (während du innerlich daran arbeitest, deine eigenen Unreinheiten, Hindernisse und innere Dunkelheit zu beseitigen).

Wenn du deine Selbstheilungspraktiken durchführst und deine Absichten expansiv und wohlwollend festlegen kannst, dann wird die Anhäufung karmischer Verdienste natürlich noch bedeutender. Und genau aus diesem Grund werden die Lehren von Love Inspiration dich immer ermutigen, deine Absichten festzulegen – sie immer wohlwollender und expansiver zu machen (damit du mehr karmische Verdienste für deine Reise nach vorne sammeln kannst).

Wenn du zum Beispiel im Rahmen des Usui Reiki Level 1 Trainings eine Selbstheilungsbehandlung durchführen möchtest, empfehlen wir dir, die Reiki-Energien zu bitten, *„alle Verunreinigungen in dir selbst zu heilen und zu reinigen, damit du ein klarerer und erweiterter Heilungskanal zum Wohle aller Wesen werden kannst“.*

Wenn du für eine andere Person Heilungsarbeit leistest: *„Möge diese Heilungsarbeit dazu beitragen, alle Unreinheiten dieser Person zu beseitigen, damit sie in einer sehr tiefen und unendlichen Weise allen Wesen zugutekommt.“*

Dies ist oft ein guter erster Schritt, um „alle Wesen“ in deine Heilungsabsichten einzubeziehen. Auf diese Weise kannst du auch die schönen karmischen Verdienste genießen, die mit diesen wunderbar expansiven Absichten verbunden sind.

Und wenn wir in diesem Zusammenhang von „Selbstheilung“ sprechen, schließt dies das Empfangen von Einstimmungen, das Erhalten von Heilung, das Durchführen von Selbstheilung und das Durchführen von Meditationen ein. Darüber hinaus können wir karmisch bereichernde Aktivitäten hinzufügen, z. B. Heilsitzungen für andere geben oder andere in energiebasierte Heilpraktiken einführen (sowie andere karmisch bereichernde / wohltätige Projekte).

All diese Aktivitäten können dir dabei helfen, karmische Verdienste anzusammeln, und sie schaffen dadurch bessere Schwingungsumstände für deine eigene Heilung, deine Reinigung und deinen Aufstieg. (Und wenn wir die Idee berücksichtigen, dass wir alle eins sind, hilft dies offensichtlich auch dem kollektiven Bewusstsein – Denn wenn deine Schwingung sich erhöht, erhöht sich auch die des Kollektivs).

Zusätzlich zu diesen „praxisorientierten“ Aktivitäten kann ein energiebasierter Heilpraktiker auch auf seine täglichen Absichten, Gedanken und Handlungen achten, um einen zusätzlichen Nutzen zu erzielen. Du kannst dir zum Beispiel überlegen, ob deine täglichen Absichten und Handlungen dazu beitragen, mehr Liebe und Licht in die Welt zu bringen, oder gibt es da vielleicht noch Raum für Verbesserungen?

Diejenigen, die gerade die Usui Reiki-Lehren erhalten, haben vielleicht schon bemerkt, dass fünf Reiki-Grundsätze als Teil dieser Lehren enthalten sind. Diese werden im Trainings-Level 1 mitgeteilt und in die ursprünglichen Lehren von Dr. Mikao Usui aufgenommen, um Menschen zu helfen, ihr Leben auf liebevolle, positive und karmisch vorteilhafte Weise zu leben.

Die Fünf Reiki-Grundsätze

Nur heute ...

…befreie ich mich von
Wut und Sorge.
…erledige ich meine Arbeit mit Ehrlichkeit.
…zähle ich meine vielen Segnungen
und bin freundlich zu allen Lebewesen.

Ein weiteres Beispiel hierfür ist das Maitri Dharma, wo vorgeschlagen wird, dass ein Praktizierender sein Leben in Übereinstimmung mit den 11 Maitri-Grundsätzen führt (Die 11 Prinzipien Liebevoller Güte). Hier geht es darum, dass wir unsere täglichen Gedanken, Absichten und Handlungen mit diesen liebevollen Prinzipien in Einklang bringen, damit wir durch unsere Handlungen weiter ins Licht aufsteigen können (anstatt Handlungen auszuführen, die uns zu Leiden, Spaltung oder Unreinheit führen).

Und natürlich basieren diese Lehren auf dem Gesetz von Ursache und Wirkung (oder Karma, wie es allgemein genannt wird). Und wenn wir genauer darüber nachdenken, können wir verstehen, dass wir zwar 2 Stunden am Tag sehr erfolgreich meditieren können, aber wenn wir dann unser tägliches Leben mit verschiedenen schlechten Absichten und Handlungen leben, kann dies tatsächlich sehr starke Auswirkungen auf unsere Reise nach vorne haben.

Am wichtigsten ist jedoch, dass wir erkennen und begreifen können, dass unsere Absichten und Handlungen karmische Konsequenzen haben – Nur dann können wir verstehen, dass wir uns (irgendwann) unseren karmischen Konsequenzen stellen müssen. Wir teilen diese Informationen hier mit viel Liebe und laden dich ein, dir etwas Zeit zu nehmen, um über deine täglichen Absichten, Gedanken und Handlungen auf eine Weise nachzudenken, die sich für dich richtig anfühlt.

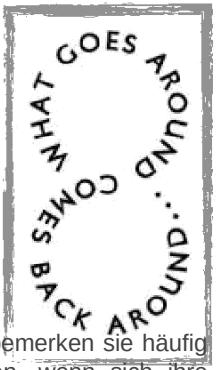

Während du weiterhin vibrierend aufsteigst (durch Einstimmungen und Heilungsarbeit), hilft dir dies ganz natürlich, dich zu immer höheren Denk-, Absichts-, Handlungs- und Verhaltensweisen zu entwickeln.

Wenn Menschen also auf ihrem Aufstiegspfad Fortschritte machen, bemerken sie häufig diese Veränderungen, die natürlich dann in ihrem Leben auftreten, wenn sich ihre Schwingung ändert. Dies wird oft innerlich empfunden und dann äußerlich durch Verhaltensentscheidungen, Ernährungsentscheidungen und dergleichen ausgedrückt. Mit anderen Worten, deine Außenwelt zeigt dir ein Spiegelbild deiner Innenwelt.

Denjenigen, die ihre täglichen Handlungen verbessern möchten, empfehlen wir demütig, dass sie einfach ihrem Herzen folgen und auf ihre inneren Gefühle hören, während sie ihrem täglichen Leben nachgehen. Du wirst auf dieser wertvollen Reise nach vorne immer göttlich geführt. Bitte vertraue dieser Tatsache und folge deinem eigenen himmlischen Kompass.

Als Marty & Gerry beispielsweise auf ihrem Aufstiegspfad Fortschritte machten, wurden sie über einen Zeitraum von Jahren zu einer vegetarischen und dann veganen Ernährung geführt. Zuerst wurden sie dazu geführt, Fleisch, dann Eier, dann Milchprodukte und schließlich Honig aufzugeben. Dies ist also ein gutes Beispiel dafür, wie sich Dinge auf natürliche Weise entwickeln können, indem du die Energien von Love Inspiration und die Segnung der himmlischen Führung empfängst.

Natürlich sind wir alle sehr unterschiedlich und als solche wird jede unserer individuellen Reisen anders sein. Aus diesem Grund empfehlen wir dir stets, auf dein eigenes Herz zu hören und deinen inneren Gefühlen zu folgen, während du in Richtung Liebe voranschreitest.

Für diejenigen, die karmische Verdienste ansammeln möchten, besteht eine der besten Möglichkeiten, dies zu tun, darin, sich weiterhin mit dem „Höherem Bewusstsein“ zu verbinden – mit viel Liebe, Mitgefühl und Vertrauen, während gleichzeitig eine wohlwollende und altruistische Denkweise gepflegt wird. Du solltest außerdem auch im Laufe deines Tages achtsam sein und sicherstellen, dass du stets Handlungen ausführst, die auf liebevoller Güte, Mitgefühl, Einheit und Frieden beruhen.

Wenn du dich fragst, wie du dich mit dem Höheren Bewusstsein verbinden kannst, dann gibt es viele Möglichkeiten, dies zu tun. Für Marty und Gerry sind die beiden besten Möglichkeiten, sich mit dem Höheren Bewusstsein zu verbinden, der Love Inspiration Aufstiegspfad (während du dich durch Einstimmungen, Upgrades und Aufstiege bewegst) und die Praxis des Maitri Dharma (was dir hilft, dich mit immens reinen Energien zu verbinden).

Zusätzlich zu diesen Optionen kannst du auch mit den anderen Heilsystemen von Love Inspiration arbeiten und natürlich andere Schwingungs-bereichernde Aktivitäten und Praktiken ausführen, die dein Herz zum Singen bringen.

Außerhalb dieser auf Meditation und Heilung basierenden Praktiken empfehlen wir dir, dir etwas Zeit zu nehmen, um deine Gedanken, Absichten und Handlungen zu betrachten, darüber zu reflektieren und nachzudenken. Dies erfordert natürlich ein gewisses Maß an anhaltendem Aufwand, aber wie oben erwähnt, wird sich alles weiterentwickeln, wenn du dich selbst weiterentwickelst. Für diejenigen, die dieses Thema ein wenig näher erkunden möchten, haben wir hier einige innere Fragen, die du dir vielleicht regelmäßig stellen möchtest, um auf deiner Reise nach vorne zu kommen:

Kommt diese Handlung von einer Absicht liebevoller Güte oder wird sie von einer Absicht der Unreinheit oder des Ego ausgedrückt?

Hilft diese Handlung, ein liebevolles, positives oder glückliches Gefühl für andere zu fördern, oder fördert sie negative Gefühle, Spaltung oder Verletzung in anderen?

Dies sind nur zwei Beispiele, die für diejenigen hilfreich sein können, die diese Art der internen Analyse durchführen möchten, um festzustellen, ob ihre Gedanken und Handlungen schwingungserhebend sind oder ob sie sich von ihnen befreien könnten, wenn sie weiter in neue Schichten von Liebe & Licht vordringen.

Wir hoffen, dass du es genießen wirst, eine wunderbare Reihe karmischer Verdienste zu schaffen, und dass du weiterhin viele schöne Samen liebevoller Güte säst, während du deinen täglichen Aufgaben nachgehst!

Einsicht #5 Einstimmungen & Selbst-Aktivierung

Wenn wir in die Geschichte zurückblicken, können wir sehen, dass Reiki in Japan durch die wichtige Arbeit von Dr. Mikao Usui wiederentdeckt wurde (Ende 19. Jahrhundert). Nach dem Tod von Dr. Mikao Usui wurde die Usui-Reiki-Linie weiterentwickelt und so wurde Reiki zu einem System der praktischen Heilung, das ***„spirituell geleitete, universelle Lebensenergie“*** benutzt, um tiefe innere Heilung herbeizuführen.

Reiki wurde auf drei Hauptstufen unterrichtet und Interessierte mussten sowohl theoretische Informationen lernen wie auch eine persönliche Einstimmung erhalten. Diese Einstimmung wurde von einem qualifizierten Reiki-Meister an den Empfänger weitergegeben. Außerdem wurde gelehrt, dass ein Energieaustausch notwendig war (d.h., es sollte eine Form der Zahlung im Austausch für das Unterrichten von Reiki geben, sei es Geld, Zeit oder eine andere Form von Energieaustausch).

In der modernen Welt ist dieser Unterrichtsstil immer noch die am weitesten verbreitete Art, Usui Reiki zu lehren. Reiki-Lehren werden fast ausschließlich persönlich weitergegeben und viele Reiki-Meister raten davon ab, die Usui-Reiki-Einstimmungen auf Distanz zu erhalten.

Für Marty & Gerry begann die Usui Reiki-Reise im Jahr 2009. Sie lernten das gesamte Usui Reiki-Heilsystem durch denselben „persönlichen“ Unterrichtsstil und waren ihren Reiki-Meistern sehr dankbar, dass sie diese Lehren mit ihnen geteilt hatten.

In den folgenden Jahren unterrichtete Marty Andere auf die gleiche Weise in Reiki (obwohl er keine Bezahlung annahm). Für jede Lernstufe gab Marty persönlich eine Reiki-Einstimmung, begleitet von einer kurzen persönlichen Unterweisung über das Üben von Reiki und über einige der anderen wichtigen theoretischen Grundlagen von Reiki.

Das ging so weiter bis zum Jahr 2015, in dem Love Inspiration die Advanced Usui Reiki Levels (Fortgeschrittenen-Level 4 - 9) erhielt.

Als Love Inspiration das Advanced Usui Reiki Master Teacher Level (Level 9) erhielt, gab es plötzlich ein völlig neues Format, um die Usui Reiki Lehren und Einstimmungen anzubieten. Wir wurden vom Höheren Bewusstsein gebeten, die Usui Reiki-Lehren und die Advanced Usui Reiki-Lehren „auf Entfernung“ anzubieten (du kannst die kanalisierte Nachricht hier nachlesen), und wir wurden außerdem gebeten, alle Usui Reiki & Advanced Usui Reiki Lehren „frei und mit Liebe“ anzubieten (siehe die kanalisierte Nachricht hier).

Im Einklang mit diesen göttlichen Anweisungen begann Love Inspiration, die Usui Reiki & Advanced Usui Reiki-Lehren durch ein neues Einstimmungsformat „auf Entfernung“ anzubieten, und wir taten dies von 2015 bis 2016 (mit dem Segen und der Bestätigung des Höheren Bewusstseins).

Danach erhielt Love Inspiration in den ersten Monaten des Jahres 2017 ein weiteres sehr wertvolles Geschenk vom Höheren Bewusstsein – die Selbstaktivierungscodes. In dieser Etappe unserer Reise wurde uns vom Höheren Bewusstsein mitgeteilt, dass alle E-Books von Love Inspiration jetzt aktiviert werden können – und zwar vom *Empfänger selbst*. Der Empfänger müsste lediglich einem sehr einfachen Prozess folgen, bei dem ein eindeutiger Selbstaktivierungscode aufgerufen wird, um seine Einstimmung zu „aktivieren“.

Diese Aktivierungscodes wurden vom Höheren Bewusstsein direkt an Love Inspiration weitergeleitet (für jedes E-Book, das von Love Inspiration angeboten wurde), und dies ermöglichte es jedem Empfänger, ein E-Book vor Beginn selbst zu aktivieren. (Das Aktivieren eines E-Books bedeutete, dass alle in diesem E-Book präsentierten Einstimmungen aktiviert und empfangsbereit sind.)

Sobald eine Person ein E-Book aktiviert hat, muss sie die darin enthaltenen Einstimmungen erhalten indem sie einfache Anweisungen befolgt. Und natürlich umrissen diese Anweisungen die Einstimmungsmethode „auf Entfernung“, die uns erst einige Jahre zuvor vermittelt worden war.

Für Marty & Gerry sind diese Selbstaktivierungscodes also ein sehr wertvolles Geschenk des Höheren Bewusstseins und etwas, das die wunderbare Entwicklung hervorhebt, die hier auf der Erde geschieht. Dies bedeutet nun, dass kein qualifizierter Reiki-Meister die Reiki-Einstimmungen tatsächlich weitergeben muss. Stattdessen kann jede interessierte Person die Selbstaktivierungscodes verwenden, um alle ihre Einstimmungen zu „aktivieren“. Sie muss anschließend nur eine einfache Anleitung befolgen, um ihre Einstimmung „auf Distanz“ zu erhalten.

Marty und Gerry sehen diesen neuen Unterrichtsstil als einen sehr tiefgreifenden Schritt vorwärts für die Welt der energiebasierten Heilung, da die Erde nun auf eine völlig neue Art des Lernens, Empfangens und Einstimmens aller Ebenen von Usui Reiki (und sehr vielen anderen göttlichen Heilungsfrequenzen) zu greifen kann. Dieser neue Stil ermöglicht es jedem und jeder, Reiki zu lernen und sich mit einer Vielzahl von Heilkräften auf der Basis eines Höheren Bewusstseins zu verbinden, unabhängig von finanziellen Umständen, geografischer Lage oder anderen persönlichen Gegebenheiten. Mit anderen Worten, er hat alle Einschränkungen aufgehoben, so dass jeder und jede über das kollektive Internetbewusstsein Zugang zu diesen Energien haben kann.

Nachdem wir nun die Entwicklung der Usui Reiki-Einstimmungen erklärt haben, schauen wir uns jetzt das Kundalini Reiki-Heilsystem an, um zu sehen, wie sich diese Einstimmungen im Laufe der Zeit entwickelt haben.

Erstens: Das Kundalini Reiki Heilungssystem (Level 1 - 3) ist relativ neu und wurde von Herrn Ole Gabrielson in diese Welt gebracht. Das Kundalini Reiki Heilsystem wird traditionell auf drei Hauptebenen gelehrt.
Sie können alle „auf Distanz“ durchgeführt werden. (Die ursprünglichen Lehren und Einstimmungen des Kundalini Reiki Heilsystems werden normalerweise immer im Format „auf Entfernung“ angeboten.)

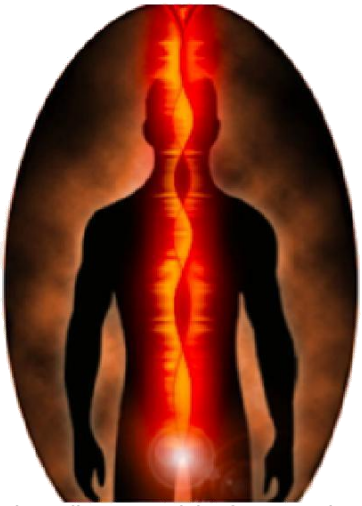

Diejenigen, die dieses traditionelle Kundalini Reiki Heilsystem erlernen möchten, müssen einfach einen qualifizierten Kundalini Reiki-Meisterlehrer finden und ihr Interesse am Lernen bekunden. Für jede Lernstufe gibt es ein Handbuch, in dem die grundlegenden Heilpraktiken erklärt werden – und natürlich wie man die Kundalini Reiki Einstimmung erhält. Auf jeder Lernstufe aktiviert der qualifizierte Kundalini Reiki-Meister dann die Einstimmung. Und nach dieser Aktivierung kann der Empfänger seine Einstimmung erhalten.

Marty & Gerry lernten ursprünglich Kundalini Reiki über dasselbe Unterrichtsformat. Sie erhielten alle drei Einstimmungsstufen und diese wurden von einem qualifizierten Kundalini Reiki Lehrer aktiviert. Für jede Lernstufe erhielten sie nach der Aktivierung ihre Einstimmungen auf Distanz und lernten die Praktiken durch Lesen eines ausführlichen Handbuchs.

Nachdem sie Kundalini Reiki-Meisterlehrer geworden war, begann Love Inspiration einige Jahre lang, Kundalini Reiki-Lehren mit demselben Unterrichtsstil anzubieten. Daraufhin erhielt Love Inspiration jedoch eine *Erweiterung* für das Kundalini-Reiki-Heilsystem: Advanced Kundalini Healing (Level 4 - 10).

So wie wir es auffassen, helfen die fortgeschrittenen Kundalini-Heilungsenergien, die Kundalini-Reiki-Energien zu erweitern und zu erhöhen, und können jedem Empfänger helfen, sich mit einer höheren Schwingung von Kundalini-Reiki und Kundalini-Heilung zu verbinden.

Als fortgeschrittener Kundalini-Heilungsmeister (Stufe 9) wurde vom Höheren Bewusstsein auch ein neues Einstimmungsformat eingeführt, das es einem fortgeschrittenen Kundalini-Heilungsmeister ermöglicht, alle Kundalini-Reiki-Einstimmungen (Stufen 1 bis 3) und alle fortgeschrittenen Kundalini Heilendeinstellungen (Level 4 - 9) in einer einzigen Sitzung zu aktivieren.

Im Laufe des Advanced Kundalini Master Levels wurde Love Inspiration erklärt, dass die Entwicklung der Einstimmungen aufgrund des Fortschritts hier auf der Erde und aufgrund der energetischen Expansion, die durch die Aufstiegs-Pfad-Energien und durch die fortgeschrittenen Kundalini Heilungsstufen stattgefunden hatte, möglich gemacht wurde.

Nachdem diese wundervollen neuen Lehren empfangen wurden, begann Love Inspiration, die Kundalini-Reiki-Energien in einem E-Book (mit den Einstimmungen und Lehren für die Stufen 1 bis 3) und die fortgeschrittenen Kundalini-Heilungsenergien in einem weiteren E-Book (mit den Einstimmungen und Lehren für die Stufen 4 - 9) anzubieten.

Nachdem Love Inspiration diese neuen Lehren für einige Zeit angeboten hatte, erhielt sie das sehr wertvolle Geschenk der Selbstaktivierung. Von diesem Punkt an konnten alle Empfänger, die in jedem E-Book präsentierten Einstimmungen selbst aktivieren und diese dann erhalten, indem sie den bereitgestellten Anweisungen folgen.
Was ein Segen!

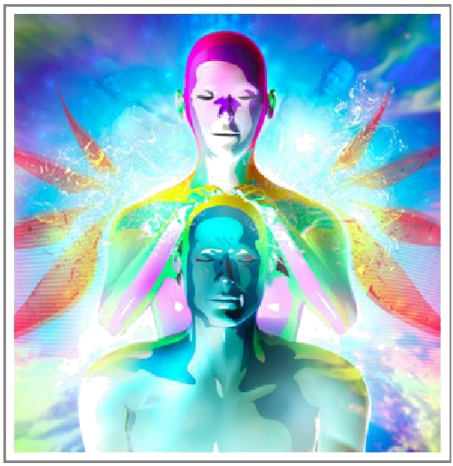

Nach dieser Einsicht wollen wir uns hier einige Momente Zeit nehmen, um einige wichtige Hintergründe zu erklären, wie die Einstimmungsprozesse sowohl für Usui Reiki als auch für Kundalini Reiki stattgefunden haben. Am wichtigsten ist es, hier darauf hinzuweisen, dass all diese Entwicklungen in Ausrichtung und in Übereinstimmung mit dem Höheren Bewusstsein durchgeführt wurden.
Und natürlich auch mit ihrem göttlichen Segen, ihrer Liebe und ihrer energetischen Unterstützung.

Die Einstimmungen für den Love Inspiration Aufstiegspfad haben sich im Laufe der Zeit ebenfalls sehr stark weiterentwickelt (da wir uns zu immer höheren Ebenen und zu neuen Schichten des neuen Bewusstseins entwickelt haben). Wir werden hier nicht zu sehr ins Detail gehen. Wir möchten nur sagen, dass wir wirklich erfreut sind, dass wir jetzt mehrere Einstimmungen (manchmal über 30 Einstimmungen in einem E-Book) auf eine Weise anbieten können, die für jeden selbst aktiviert werden kann – so kann sie jeder immer und überall genießen.

Wir freuen uns aufrichtig, dass alle Kurse, Energien und Einstimmungen von Love Inspiration von allen empfangen werden können, unabhängig von den persönlichen Umständen. Das Höhere Bewusstsein hat uns erklärt, dass dies ein sehr notwendiger und wichtiger Schritt vorwärts für die Erde ist, und wir hoffen wirklich, dass diese uneingeschränkten Energien der Welt und allen Wesen weiterhin viel Liebe, Licht und Glück bringen werden.

Einblick #6 Die Rolle der göttlichen Führung

In den E-Books, Lehren und Heilungskursen von Love Inspiration erfährst du, dass die Heilungsenergien des Höheren Bewusstseins immer „göttlich geleitet“ sind. In einfachen Worten bedeutet dies, dass, wenn du diese Heilkräfte des Höheren Bewusstseins anrufst, sie immer dorthin fließen, wo sie für dein höchstmögliches Wohl (und für das höchste Wohl aller Wesen) am dringendsten benötigt werden.

Dies ist eine sehr einfache und gewählte Lehre, aber auch eine sehr tiefgreifende. Und mit viel Liebe möchten wir dieses Konzept jetzt ein wenig weiter ausbauen, damit wir einige unserer Einsichten und Perspektiven mit dir teilen können.

Bevor wir beginnen, möchten wir noch darauf hinweisen, dass jedes Love Inspiration E-Book dir viele Details über die göttliche Führung und wie diese für das bestimmte Heilsystem funktioniert, liefert. Hier also, in dieser kurzen Einsicht möchten wir uns auf die allgemeineren Aspekte der göttlichen Führung konzentrieren und darauf, wie diese eine wichtige Rolle im gesamten Aufstiegsprozess spielen kann.

Insbesondere möchten wir etwas näher darauf eingehen, wie göttliche Führung dazu beiträgt, die richtigen „äußeren Umstände“ in deinem Leben zu schaffen, damit du zum Heilen, Reinigen, Lernen, Wachsen und Aufsteigen geführt werden kannst.

Zunächst möchten wir einfach und liebevoll sagen, dass du stets göttlich zu mehr Liebe, Licht, Lernen, Wachstum, Reinheit und spiritueller Erhebung geführt wirst. In jedem Moment wachen sehr viele Wesen des Höheren Bewusstseins über dich, lieben dich und kümmern sich um dich, während du auf deiner Reise weiter vorwärts gehst.

Dies an sich ist ein sehr beruhigender Gedanke und wir können dir versichern, dass dies nach unserer Erfahrung ein sehr reales und echtes Konzept ist. Es gibt in der Tat sehr viele Wesen des Höheren Bewusstseins, die in jedem einzelnen kostbaren, gesegneten und liebevollen Moment über dich wachen, dich führen und dich lieben.

Denjenigen, die neu bei den Lehren von Love Inspiration sind, möchten wir hier mitteilen, dass der Schwerpunkt der Aufstiegspfade, Heilungssysteme und -praktiken von Love Inspiration auf Heilung, Lernen, Wachsen, Erweitern, Aufsteigen und Reinigen liegt. Auf deinem Weg nach vorne, können diese Lehren dazu beitragen, dich in vertiefte innere Gefühle der Liebe, des Mitgefühls, des Friedens, der Hingabe, der Wahrheit, der Vergebung, der Dankbarkeit, der Freude, des Glaubens, der Demut, der Übergabe und der Ehrfurcht in deinem Leben zu führen.

Natürlich kann dieser Heilungsweg auch eine immense Menge an Heilkraft und Reinigung bewirken, und dies gilt insbesondere während unserer Übergangszeit hier auf der Erde. Wir erinnern uns, einen Heilungskanal gehört zu haben, der diese Übergangszeit als *„viele Leben des Karmas in nur wenigen Jahren zu beseitigen“* beschrieb. Und für Marty & Gerry war dies sicherlich etwas, das sie überzeugt hat.

Auf dem Aufstiegspfad von Love Inspiration werden alle Empfänger göttlich geführt, um viele Schichten alter, stagnierender, unreiner und negativer Energien von innen freizusetzen, während sie durch einen tiefgreifenden Aufstiegsprozess geführt werden.

Dies geschieht Schritt für Schritt. Aus diesem Grund wollten wir ein paar Informationen über den Aufstiegszyklus (in den frühen Phasen dieses Buches) aufnehmen, damit du bereits zu Beginn deiner Reise ein grundlegendes Verständnis für diesen Prozess hast.

Wenn wir uns durch sehr tiefe Heilungsschichten bewegen, ist es oft hilfreich, wenn wir verstehen, erkennen oder anerkennen können, dass uns „äußere Umstände“ tatsächlich durch „göttliche Führung“ präsentiert werden. Diese Situationen und Umstände sollen uns dabei helfen, unsere Unreinheiten zu beseitigen und die Schwingungsumstände für den nächsten Aufstieg nach oben ins Licht zu schaffen.

Ja, äußere Umstände und äußere Situationen, die sich um dich herum manifestieren, werden immer göttlich für dich (und alle anderen verbundenen Wesen) orchestriert. Diese sollen dir helfen, zu heilen, zu reinigen, zu lernen, zu wachsen oder dich zu einer neuen Lichtschicht auszudehnen. Wenn du jede Heilungsschicht heilst, reinigst und freigibst (mithilfe dieser Umstände), kannst du diese Unreinheiten und inneren Dunkelheiten aus deinem Energiesystem entfernen. Auf diese Weise bist du bereit, in eine höhere energetische Schwingung von Liebeslicht aufzusteigen. Das ist wundervoll!

Für Marty & Gerry hat sich dieses vertiefte Verständnis der göttlichen Führung durch jahrelange tiefe Heilungskrisen, Herausforderungen, innere Schwierigkeiten, Krankheit, Schmerz und Leiden (sowie eine Vielzahl emotionaler Ausbrüche auf dem Weg) angesammelt. Bei jedem Schritt entlang des Weges hatten Marty & Gerry das Gefühl, dass das Universum durch die Vielzahl der sich manifestierenden Situationen „ihre Auslöser drückt“. Diese würden dann genau das auslösen, was sie brauchten, um eine tiefere Schicht von Verunreinigungen zu beseitigen – Eine manchmal unangenehme, aber notwendige Reihe von Erfahrungen!

In den meisten Fällen blickten Marty und Gerry dann im E-Book auf das zurück, was die Wesen des Höheren Bewusstseins über die neuen Energien gesagt hatten, die für diese bestimmte Lernstufe empfangen wurden, und sie sahen, dass die äußeren Umstände genau übereinstimmten mit dem, was das Höhere Bewusstsein in ihrer vorherigen Botschaft gesagt hatte. Unglaublich!

Daher wollten wir für diejenigen, die auf diesem energiebasierten Heilungsweg gehen (und insbesondere für diejenigen, die auf dem Aufstiegspfad von Love Inspiration gehen), diese wichtige Erkenntnis teilen, damit sie sehen können, dass diese seltsamen und verrückten Situationen, die sich manifestieren, bedeuten, dass alles göttlich geregelt ist, damit du lernen, wachsen, heilen, reinigen und aufsteigen kannst.

Wir möchten auch darauf hinweisen, dass Heilung immer in Schichten stattfinden wird. Daher kann es Zeiten geben, in denen sich die gleichen äußeren Umstände vor dir manifestieren, und dies liegt normalerweise daran, dass du dazu geführt wirst, immer tiefere Schichten dieses bestimmten Problems zu heilen.

Zum Beispiel gab es viele Male, in denen Marty & Gerry in tiefe Zustände emotionaler Turbulenzen und Ungleichgewichte geführt wurden (Wut, Traurigkeit, Trauer, Frustration, aufgeben wollen usw.). Diese Gefühle wurden normalerweise durch eine Art „äußere Situation“ hervorgerufen, die als „Auslöser“ zu fungieren schien, damit sie diese tiefere Heilungsschicht freisetzen konnten. Während sie ihre Reise fortsetzten, bemerkten sie ein Muster in ihren Emotionen und sie begannen zu erkennen und zu identifizieren, dass jedes Heilungsproblem viele Schichten zu haben schien.

Mit dieser Einsicht hoffen wir also, dass wir dir helfen können, zu sehen und zu verstehen, dass die äußeren Umstände, in denen du dich befindest, alle göttlich orchestriert werden, damit du für dein höchstes Wohl heilen, reinigen, wachsen, expandieren oder lernen kannst. Und natürlich werden dir all diese Situationen und Umstände im Einklang mit deinen karmischen Umständen geschenkt. Es ist eine unbequeme Wahrheit, dass wir alle unsere Unreinheiten heilen müssen, bevor wir ins Licht aufsteigen können. Und ebenso müssen wir immer unsere karmischen Schulden zurückzahlen, um uns selbst zu reinigen, damit wir in ein Höheres Bewusstsein gelangen können.

Als Teil des Aufstiegsprozesses von Love Inspiration ist klar geworden, dass dies ein Prozess ist, bei dem das Ego-Bewusstsein zerstört wird (damit wir uns in neue Schichten des Einheitlichen Bewusstseins bewegen können).

Wenn das Ego zerstört wird (mit jeder Einstimmung, die du erhältst), wird dieser Prozess schrittweise vorangehen. Einige der Nebeneffekte (Heilungskrisen) dieser auf Aufstieg basierenden Heilungsarbeit können sich ganz unterschiedlich ausdrücken: tiefe Herausforderungen, Schwierigkeiten, Nöte, emotionale Ausbrüche, Depressionen, Angstzustände, seltsame Träume und das Gefühl, aufgeben zu wollen.

Leider sind dies alles ganz normale Gefühle, die du auf dem Aufstiegspfad von Love Inspiration erfahren wirst, wenn du deine egoistischen Tendenzen abbauen und dich in neue Schichten des Neuen Bewusstseins bewegen möchtest. Wenn du beginnst, diese Art von inneren Gefühlen und Ungleichgewichten zu erleben, ist dies wirklich ein wunderbares Zeichen dafür, dass du in immer höhere Seinszustände aufsteigst!

Mit viel Liebe in unseren Herzen laden wir dich daher ein, deine Reise mit einem Gefühl freudiger Beharrlichkeit und einem vertieften Verständnis der göttlichen Führung fortzusetzen. Auf deinem weiteren Weg

kannst du vielleicht sehen, wie sich die Dinge entwickeln, um die nächste Schicht der Heilung und Reinigung in dir freizusetzen.

Bitte wisse vor allem, dass es immer sehr viele Wesen mit Höherem Bewusstsein gibt, die über dich wachen, dich unterstützen, dich lieben und dir zu jedem Schritt gratulieren, den du ins Licht trittst.

Wir hoffen, dass du deine Reise vorwärts in diese schöne Schwingung des neuen Bewusstseins genießt und dass alle Wesen von deinem tiefgreifenden Übergang in dieses schöne neue Licht profitieren können.

Einblick #7 Das Große Neue Maitri Bewusstsein

Diejenigen, die auf dem Aufstiegspfad von Love Inspiration wandeln, wissen vielleicht bereits, dass ihnen hier durch dieses eine „System“ viele Energien, Einstimmungen und E-Books zur Verfügung gestellt werden.

Im Wesentlichen führt dich der Aufstiegspfad von Love Inspiration über einen Zeitraum von vielen Jahren göttlich in eine Reihe neuer Bewusstseinsebenen. Du wirst in eine völlig neue energetische Schwingung geführt, die auf Liebe, Frieden und Einheit beruht und die dir helfen kann, mehr Liebe, Frieden, Mitgefühl, Einheit, Wahrheit und Weisheit in deinem Leben zu spüren.

Als sie Schritt 7 des Aufstiegspfades (Der Große Aufstiegspfad) abgeschlossen hatten, wurden Marty & Gerry in die Energien des Großen Neuen Maitri-Bewusstseins aufgenommen. Diese neuen Maitri-Energien verbinden die Gefühle von Einheit, Liebe, Altruismus, Weisheit, Wahrheit, Hingabe, Glauben, Zuneigung, Glück, Vergebung, Respekt, Nichtdiskriminierung, Gleichmut, Positivität, Freundschaft, Freude und Frieden in einem großen Ganzen.

Auf dieser neuen Ebene des Maitri-Bewusstseins kann eine Person liebevoll für alle Wesen strahlen, in der Hoffnung, dass sie alle Freiheit (von allem Leiden) und Befreiung (vom kontinuierlichen Kreislauf von Wiedergeburt und Leiden) erlangen. Mögen alle Wesen ewigen Frieden, Glück und Liebe genießen!

Auf dieser Ebene muss (natürlich) noch mehr gelernt, geheilt und gereinigt werden, und es müssen noch viele tiefgreifende Heilungsprobleme angegangen werden. Sobald du jedoch das Große Neue Maitri Bewusstsein betrittst, entsteht ein wunderschönes inneres Gefühl von Frieden, Liebe, Freude und Einheit, das auf natürliche Weise in dir wohnt und von dir ausstrahlt.

Als Marty & Gerry die frühen Stadien des Großen Neuen Maitri Bewusstseins erreichten, verstanden sie, dass der Aufstiegsweg von Love Inspiration in die Welt gebracht wurde, um Menschen zu helfen, sich in dieser schönen neuen Maitri-Schwingung zu heilen, zu reinigen und zu erweitern. Auf diese Weise bietet der Aufstiegspfad von Love Inspiration eine schrittweise Reise, die den Menschen hilft, von ihren alten egoistischen Mustern in ein einheitlicheres oder auf Liebe basierendes Bewusstsein überzugehen, das wir jetzt als Maitri verstehen.

Als Marty & Gerry zu Beginn des Jahres 2018 in dieser neuen Maitri-Vibration willkommen geheißen wurden, wurden sie auch göttlich gebeten, eine neue gemeinnützige Einrichtung in Neuseeland zu gründen – die Maitri Foundation.

Während Marty & Gerry sich noch in den frühen Planungsphasen der Gründung der Wohltätigkeitsorganisation der Maitri Foundation befanden, wurde ihnen mitgeteilt, dass dies dazu beitragen würde, den Aufstiegspfad von Love Inspiration erheblich zu erweitern. Ihnen wurde auch gesagt, dass die neu gegründete Maitri Foundation das Medium werden würde, mit dem das Maitri Dharma in Neuseeland angeboten werden könnte.

Nachdem wir nun die Wohltätigkeitsorganisation der Maitri Foundation gegründet haben, ist dies nun das Hauptinstrument, das die Lehren von Love Inspiration und die Aufstiegspfade (die dazu beitragen, die Menschen in die Schwingung des Großen Neuen Maitri-Bewusstseins zu führen) teilt und den Maitri Dharma in ganz Neuseeland verbreitet (und hilft, Menschen mit den Maitri-Dharma-Praktiken zu verbinden).

Auf der Website von Love Inspiration kannst du sehen, dass wir einige grundlegende Informationen zu Maha Sambodhi Dharma Sangha Guru, Maitri Dharma, Maitri Richtlinien und zu den Maitri Dharma Übungen veröffentlicht haben. Wir möchten darauf hinweisen, dass alle diese Praktiken den Aufstiegspfad von Love Inspiration und alle anderen Heilsysteme oder Meditationstechniken des Höheren Bewusstseins, mit denen du vielleicht arbeitest, vollständig ergänzen.

„Auf dem Weg der Hingabe, des Vertrauens und des Glaubens, der Reinigung von Körper, Sprache und Geist, indem man den Vorschriften folgt, wird man eine vollständige Befriedigung der göttlichen Freude im menschlichen Leben erreichen.“

Maha Sambodhi Dharma Sangha (2012)

Indem wir die Maitri Dharma-Praktiken auf der Love-Inspiration-Website teilen, möchten wir all diese schönen Energien, Praktiken und Lehren zum Nutzen aller Wesen anbieten. Mögen sie helfen, eine liebevolle Verbindung zum unendlichen Licht von Maitri herzustellen, und mögen alle Wesen zu Freiheit und Befreiung geführt werden!

Irgendwann in der Zukunft hofft die Maitri Foundation, ein Maitri-Zentrum in Neuseeland einzurichten, damit wir die Love Inspiration Community (für diejenigen, die die Love Inspiration-Lehren erhalten) und die Maitri Community (für diejenigen, die mit den Maitri Dharma Praktiken arbeiten) begrüßen können. Möge eine unendliche Vielfalt an Liebe und Licht von diesem wunderschönen Maitri-Zentrum für alle Lebewesen in der Schöpfung scheinen!

Wir glauben, dass dies eine wirklich wundervolle Zeit ist, um hier auf der Erde zu sein. Die Maitri Foundation ist zutiefst dankbar, diese schönen Aufstiegsmöglichkeiten mit viel Liebe teilen zu dürfen, und wir laden dich ein, dich diesen Lehren, Praktiken und Techniken auf eine Weise zu öffnen, die sich für dich richtig anfühlt. Für diejenigen, die mehr über diese göttlichen Angebote erfahren möchten, sind hier die drei wichtigsten Websites der Maitri Foundation:

Maitri FOUNDATION
Infinite loving kindness through the wisdom of Maitri

Zur Website

Dies ist die offizielle Website der Maitri Foundation – Sie bietet einen Überblick über den Zweck und die göttlichen Angebote der Wohltätigkeitsorganisation der Maitri Foundation.

Love Inspiration
Learn • Heal • Awaken

Zur Website

Auf der Love Inspiration Website findest du alle Love Inspiration E-Books, Heilungskurse und Aufstiegspfade. Auf dieser Website erhältst du außerdem einige grundlegende Informationen über den Maitri Dharma & Maha Sambodhi Dharma Sangha Guru (für diejenigen, die daran interessiert sind, mit diesen Praktiken zu arbeiten).

BSDS NZ
Bodhi Shrawan Dharma Sangha

Zur Website

Der neuseeländische Ableger der Bodhi Shrawan Dharma Sangha Website (BSDS NZ) möchte der neuseeländischen Maitri-Community wichtige Informationen, Ankündigungen und Neuigkeiten zu allen Themen rund um Maitri Dharma mitteilen. Diese Website wurde als Teil der offiziellen Website maitriya.info mit dem Segen von Maha Sambodhi Dharma Sangha Guru erstellt.

Zusätzliche Informationen & Ressourcen

Für diejenigen, die weitere Informationen für ihre Love-Inspiration-Reise wünschen, gibt es noch weitere verschiedene Informationsquellen, auf die wir dich aufmerksam machen möchten. Wir hoffen, dass diese dazu beitragen können, mehr Klarheit und Verständnis für die Lehren von Love Inspiration zu schaffen, und dass sie dir dabei helfen, mehr Liebe, Licht und Glück in deinem Leben zu finden.

1) FAQ Heilung

Als gemeinnützige Organisation unterstützt Love Inspiration dich dabei, auf einfachste, angenehmste und effektivste Weise zu lernen, zu heilen, zu wachsen, dich zu erweitern und aufzusteigen. Um dies zu unterstützen, haben wir einige oft gestellten Fragen (FAQ) in den folgenden Kategorien beantwortet:

- Aufstiegs-Heilung (Ascension Healing)
- Die Auswahl des passenden Heilungssystems
- Der Love Inspiration Aufstiegs-Pfad
- Energie-basierte Heilung & Meditation
- Eine Einführung zu Reiki
- Der Einstimmungs-Prozess
- Der Selbstaktivierungs-Prozess
- Das Chakra-System
- Lernen 'auf Distanz'
- Die Nutzung von 'Symbolen' zu Heilungszwecken
- Die Heilungskrise
- Reine Nahrung
- Mache ich Fortschritte?
- Das Neue Bewusstsein
- Selbst Lehrer werden

- Maitri Foundation

2) Die Love Inspiration Community

Diejenigen, die mit Gleichgesinnten in Kontakt treten möchten, laden wir ein, der Facebook-Gruppe der Love Inspiration Community beizutreten. Dies ist ein Ort, an dem wir uns alle verbinden, Erfahrungen miteinander teilen und voneinander lernen können. Natürlich hilft dir diese Plattform auch dabei, dich auf einer persönlicheren Ebene mit Marty & Gerry zu verbinden, die dort von Zeit zu Zeit Einblicke und Feedback teilen.

Wir hoffen, dass diese Facebook-Gruppe die Heimat der Love Inspiration Community wird, damit wir alle unsere Heilungserfahrungen, Erkenntnisse, Ideen und Geschichten auf unserer gemeinsamen Reise vorwärts ins Licht miteinander teilen können.

3) Über unsere Philosophien

Unsere Philosophien-Webpage kann dir dabei helfen, auf einige zusätzliche Informationen zuzugreifen, die einige der Dinge erweitern, über die wir in dieser kurzen Broschüre gesprochen haben. Unter anderen diese Konzepte:

- Wir Alle sind Eins – Weitere Informationen zum Konzept der Einheit und Gemeinsamkeit: Hier findest du wissenschaftliche Daten und spirituelle Erklärungen, die dir helfen können, dieses Konzept aus einer logischen und spirituellen Perspektive besser zu verstehen.
- Liebe & Barmherzigkeit – Gewinne ein tieferes Verständnis für diese beiden wichtigen Begriffe, während wir untersuchen, warum sie für deinen Heilungsweg und für deine Lebensreise so wichtig sind.
- Anderen helfen – Erhalte eine umfassendere Perspektive, wie du damit beginnen kannst, eine altruistische und wohlwollende Denkweise in deinen Praktiken zu pflegen. Du erhältst außerdem Zugang zu einem Video, in dem einige der grundlegenden Techniken erläutert werden, die du auf deine Praktiken anwenden kannst.
- Tugendhafte Handlungen – Erfahre mehr über die faszinierende Beziehung zwischen unseren Gedanken und der Realität, die wir für uns selbst erschaffen. Wir werden dies dann mit einem berühmten quantenphysikalischen Experiment verbinden, damit du verstehst, wie wichtig es ist, vibrationserhebende Handlungen in deinem Leben auszuführen.
- Das Leiden verstehen – Diese Seite wurde für diejenigen erstellt, die vielleicht Leiden erfahren und die tieferen Bedeutungen dahinter verstehen möchten. Wir hoffen, dass diese Informationen dir in schwierigen oder herausfordernden Zeiten helfen können.
- Reine Nahrung – Diejenigen, die die Wichtigkeit von Ernährungsentscheidungen erkennen – entweder aus gesundheitlicher oder aus spiritueller Sicht – führt diese Seite in das Konzept der reinen Ernährung ein: Eine Art zu essen und zu leben, die auf liebevoller Güte, Mitgefühl und Höherem Bewusstsein basiert.

4) Der Love Inspiration YouTube-Kanal

Love Inspiration hat es sich zum Ziel gesetzt, anderen dabei zu helfen, auf ihrer Reise voranzukommen. Als Teil davon haben wir eine Reihe von Videos und Playlists auf YouTube zusammengestellt, die dir bei deiner Reise nach vorne helfen können.

- Ascension Pathway (Der Aufstiegs-Pfad) – Die Ascension-Pathway-Videos wurden entwickelt, um dir dabei zu helfen, dich mit den ersten Energien auf dem Love Inspiration Aufstiegs-Pfad zu verbinden. Die Videos führen dich auf einfache und lernfreundliche Weise durch die ersten acht Ebenen der Reise auf dem Aufstiegspfad. Dies ist wie eine Express-Version, die für diejenigen sehr hilfreich sein kann, die wenig Zeit haben, aber die Energien des Aufstiegspfades von Love Inspiration fühlen und erfahren möchten.

- Usui Reiki – Die Usui Reiki-Videos wurden erstellt, damit wir eine Vielzahl von Video-Tutorials und persönlichen Unterweisungen für verschiedene Aspekte über das Usui Reiki Training anbieten können. Diese Videos bieten zusätzliche Anleitungen zur Durchführung der wichtigen Selbstheilungspraktiken für die einzelnen Ebenen und helfen dir auch dabei, dich durch das Format der Heilungssitzung (während des Level 1-Trainings) zu führen.

- Meditationskurs für Anfänger – Dieser Meditationskurs wurde in der Hoffnung erstellt, einige grundlegende Meditationstechniken zu teilen, die verwendet werden können, um mehr Liebe, Licht und Frieden in dein Leben zu bringen. Dieser Kurs wird in drei Abschnitten angeboten (grundlegende Meditationstechniken, energiebasierte Meditationen und Erweiterung deiner Praxis) und hilft zu verstehen, dass es viele Arten von Meditationspraktiken gibt, die mit deiner Reise nach vorne in Verbindung gebracht werden können.

- Kanalisierte Meditationen – Diese wunderschöne Reihe von Meditationen wurde zu Love Inspiration geleitet und kann dazu beitragen, eine tiefe innere Heilung, Befreiung und Reinigung herbeizuführen. Diese Meditationen können regelmäßig angehört werden, immer wenn du Lust dazu hast. Sie können dazu beitragen, bei jedem Zuhören viele Unreinheiten zu beseitigen.

- Zusätzliche Heilungs-Hilfsmittel – Zusätzlich zu den oben genannten Video-Tutorials bietet Love Inspiration eine Reihe von Videos zur Heilungsbegleitung an. In dieser Kategorie sind die folgenden YouTube-Playlisten enthalten:

  - Healing & Meditation Music (mit Binaural Beats) - Heilungs- und Meditationsmusik
  - Healing & Meditation Music (mit Binaural Beats & Subliminals) - Heilungs- und Meditationsmusik
  - Ambient Nature Sounds (mit subliminalen Affirmationen)
  - Solfeggio Pure Tones / Solfeggio Healing / Pure Binaural Beats

5) So kannst du helfen

Denjenigen, die irgendwie helfen möchten, danken wir von Herzen. Helfen ist eine großartige Möglichkeit, karmische Verdienste für deine Reise nach vorne zu sammeln, und wir danken dir bereits im Voraus für jeden Dienst.

Wir haben eine Seite mit dem Titel So kannst du helfen erstellt, in der Hoffnung, dass er dir einige Ideen liefert, wie du einen Beitrag leisten kannst, unter anderem:

* Teilen,
* Übersetzen
* Einen Erfahrungsbericht schreiben
* Hilf uns, noch besser zu werden
* Spenden
* Werde selbst Lehrer

Danke, danke, danke!

Mit all unserer Liebe danken wir dir herzlich, demütig und aufrichtig, dass du dir die Zeit genommen hast, dieses Handbuch zu lesen. Wir hoffen, dass du viele Vorteile aus diesen Erkenntnissen gewinnen konntest, und dass sie dir helfen können, auf deinem Weg vorwärts in diese schöne neue und einheitliche Bewusstseinsschwingung voranzukommen.

Wir danken dir für deine Hingabe und dein Engagement für deine Heilungsreise – Sie mögen dir schon bald viele Belohnungen, Freuden und Schätze bringen. Wir widmen dieses E-Book der Love Inspiration Community in der Hoffnung, dass es dazu beitragen kann, dem kollektiven Bewusstsein unendliche Liebe, Licht und Glück zu bringen. Wir wünschen dir alles Gute für deiner Reise nach vorne – Mögest du und alle Wesen Freiheit und Befreiung erlangen (Mukti und Moksha).

Mögen alle Wesen glücklich sein und
unendlich frei von allem Leiden.
Mögen alle Wesen Mukti & Moksha
erlangen
(Freiheit & Befreiung).